PENGGUNAAN BORANG PERMOHONAN UJIAN SARINGAN HIV PRAPERKAHWINAN YANG SELARAS BAGI NEGERI-NEGERI DAN KEMASKINI PROSEDUR UJIAN SARINGAN HIV PRAPERKAHWINAN DI KLINIK KESIHATAN

1. Bakal pengantin yang ingin menjalani ujian saringan HIV Praperkahwinan di Klinik Kesihatan dikehendaki mengisi "**Borang Permohonan Ujian Saringan HIV Pra Perkahwinan KKM/HIV/SPP01/09 PIND.01/2020**"

2. Borang tersebut boleh dimuat turun oleh bakal pengantin melalui:

    i. Laman web rasmi Jabatan Hal Ehwal Agama Terengganu (JHEAT)
    http://jheatweb.terengganu.gov.my/images/pdf/HIV.pdf

    ii. eMunakahat Terengganu
    http://emunakahat.terengganu.gov.my/files/HIV.pdf

    iii. Portal Rasmi Jabatan Kesihatan Negeri Terengganu
    https://drive.google.com/drive/folders/12OtBdxIG4M5wml6g3nmMpi1aqCOkFR8N?usp=sharing

3. Pemohon dikehendaki mencetak borang berkenaan dalam **DUA (2) SALINAN.**

4. Pemberitahuan keputusan ujian saringan HIV kepada bakal pasangan akan dilakukan dengan cermat dan professional oleh Pengamal Perubatan selaras dengan '*Malaysian Medical Council (MMC) Guidelines on Confidentiality'* setelah mendapat persetujuan pesakit.

5. Tempoh sah laku pengesahan ujian saringan HIV adalah selama **6 bulan** dari tarikh ujian saringan dilakukan.

6. Permohonan ujian saringan HIV hendaklah dilakukan oleh pemohon selewat-lewatnya **satu (1) bulan dari tarikh akad nikah** bagi tujuan pengesahan keputusan daripada pihak Kesihatan.

7. Ujian saringan HIV praperkahwinan hendaklah dilakukan di mana-mana **Klinik Kesihatan di bawah Kementerian Kesihatan Malaysia (KKM)** sahaja.

8. JHEAT / Pejabat Agama Daerah (PAD) berhak mengetahui keputusan saringan HIV yang diperolehi daripada Klinik Kesihatan untuk tujuan pengeluaran Kebenaran Berkahwin dan bertanggungjawab memaklumkan kepada pihak ketiga berkaitan maklumat keputusan tersebut, jika perlu.

Ketua Pendaftar
Perkahwinan, Perceraian dan Ruju' Orang Islam
Negeri Terengganu
Tarikh: **23 Disember 2020**

Lampiran 2

Carta Alir Ujian Saringan HIV Pra Perkahwinan di Klinik Kesihatan

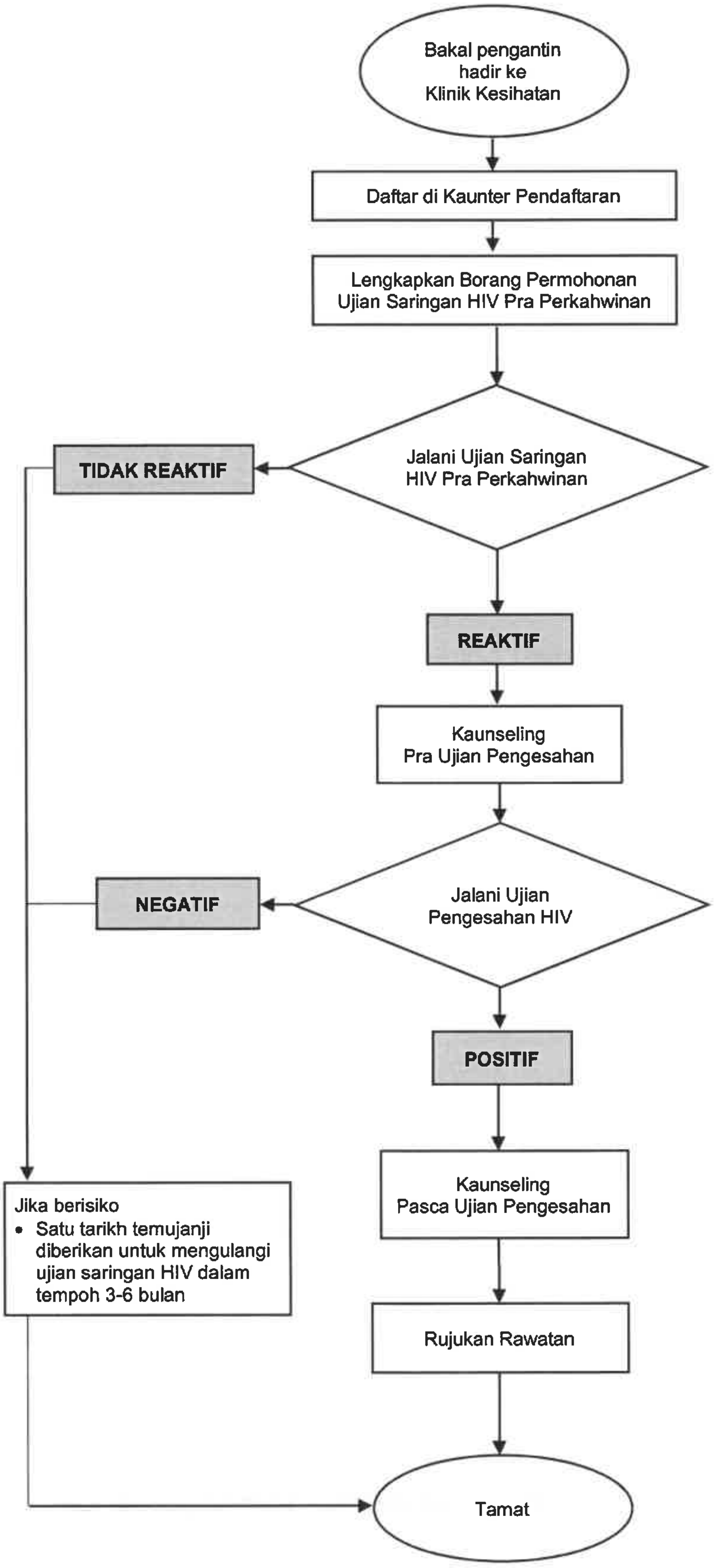

Aktiviti

Pendaftaran

- Semua bakal pengantin yang datang untuk mendapatkan ujian saringan HIV pra perkahwinan perlu mendaftar di kaunter pendaftaran JPL Klinik Kesihatan (KK).
- Bakal pengantin melengkapkan maklumat dalam borang permohonan ujian.
- Biodata bakal pengantin dan faktor risiko HIV dicatit di dalam buku daftar Program Ujian Saringan HIV Pra Perkahwinan di KK.

Ujian Saringan HIV

- Bakal pengantin memberi persetujuan pada Borang KKM/HIV/SPP01/09 PIND.01/2020.
- Ujian saringan HIV dilakukan menggunakan kaedah ujian pantas (*rapid test*) oleh anggota KK yang telah dilatih.
- Bakal pengantin dimaklumkan tentang keputusan ujian saringan HIV oleh Pengamal Perubatan.
- Pengamal Perubatan mengisi keputusan ujian HIV sama ada 'reaktif' atau 'tidak reaktif' di dalam borang permohonan ujian.
- Keputusan ujian saringan dicatit dalam kad rawatan dan buku daftar Program Ujian Saringan HIV Pra Perkahwinan di KK.
- Borang permohonan ujian diserahkan kepada bakal pengantin dalam sampul surat.

Kaunseling Pra Ujian Pengesahan HIV

- Sekiranya 'reaktif', bakal pengantin diberi Kaunseling Pra Ujian Pengesahan HIV bersama pasangan (dengan persetujuan bakal pengantin) oleh Pengamal Perubatan seboleh-bolehnya pada hari yang sama.

Ujian Pengesahan HIV

- Bakal pengantin menjalani ujian pengesahan HIV pada hari yang sama. Jika tidak, beri temujanji untuk pengambilan sampel darah.
- Bakal pengantin perlu diberi temujanji dalam tempoh 1-2 minggu untuk mengambil keputusan dan menjalani Kaunseling Pasca Ujian Pengesahan.

Kaunseling Pasca Pengesahan HIV

- Sekiranya 'positif', bakal pengantin diberi Kaunseling Pasca Ujian Pengesahan HIV bersama pasangan (dengan persetujuan bakal pengantin) oleh Pengamal Perubatan.
- Kenalpasti faktor risiko HIV, kaedah rawatan, dan rujukan.
- Notifikasi ke Pejabat Kesihatan Daerah yang terdekat.

Rujukan rawatan

- Bakal pengantin yang dikenalpasti HIV positif perlu dirujuk kepada Pakar Perubatan Keluarga untuk Program Pengendalian Pesakit HIV (PPHIV) di KK atau kepada Pakar Perubatan Penyakit Berjangkit (ID) di Hospital.
- Dapatkan tarikh temujanji bagi bakal pengantin HIV positif dari klinik PPHIV di KK atau klinik ID di Hospital.
- Beri tarikh temujanji untuk mengulang ujian saringan HIV dalam tempoh 3-6 bulan kepada bakal pengantin yang 'tidak reaktif' atau 'negatif' jika mempunyai risiko.

SULIT

BORANG KKM/HIV/SPP01/09 PIND.01/2020

NO. RUJUKAN: ____________________

KEMENTERIAN KESIHATAN MALAYSIA
BORANG PERMOHONAN UJIAN SARINGAN HIV PRA PERKAHWINAN

BAHAGIAN 1: (DIISI OLEH PEMOHON)

Saya ____
(Nama bakal pengantin)

Alamat ____
(Alamat semasa)

____

No. Kad Pengenalan/ No. Pasport ______________________________

No.Tel ____________________ dengan ini **BERSETUJU / TIDAK BERSETUJU** secara sedar dan tanpa sebarang paksaan untuk menjalani ujian saringan HIV dan ujian-ujian lain yang berkaitan, memaklumkan keputusan ujian saringan HIV kepada pasangan dan menjalani sesi kaunseling bersama pasangan sekiranya diperlukan.

Tarikh :

Tandatangan :
(Pemohon)

BAHAGIAN 2: (DIISI OLEH PENGAMAL PERUBATAN KERAJAAN)

Klinik Kesihatan ____

Saya, Pengamal Perubatan seperti yang dinyatakan di bawah dengan ini mengesahkan bahawa ujian saringan HIV telah dilakukan terhadap Encik/ Cik ______________________________
(Nama bakal pengantin)

di klinik ini dan keputusannya adalah ______________________________
(Sila nyatakan)

Tarikh :

Tandatangan :
(Pengamal Perubatan)

Nama & Cop Jawatan:

(Nota: Tempoh sah laku pengesahan ujian saringan HIV adalah selama 6 bulan dari tarikh ujian saringan dilakukan)